



**Medicure**  
Centro Medico



# *CARTA DEI SERVIZI*

## INFORMAZIONI GENERALI

---

La Carta dei Servizi è il documento che formalizza il “patto” stipulato tra il

**CENTRO MEDICO MEDICURE** ed i cittadini-utenti.

In essa sono contenute tutte le informazioni riguardanti i servizi e le prestazioni sanitarie offerte al pubblico, le modalità di accesso, gli standard di qualità, la tutela e la partecipazione dei cittadini-utenti.

Con la Carta dei Servizi il cittadino-utente è soggetto attivo per valutare la qualità dei servizi e delle prestazioni erogate.

Questa collaborazione fra chi eroga il servizio sanitario e chi ne usufruisce consente alla Direzione di predisporre nuove azioni finalizzate a migliorare gli interventi sanitari rivolti agli utenti, tutelando la loro salute.

La Carta è un efficace strumento di comunicazione per razionalizzare l'organizzazione del servizio specialistico con il consenso dell'utenza grazie alla conoscenza dei suoi reali bisogni.

Gli obiettivi contenuti nella presente Carta dei Servizi sono finalizzati a rendere più efficace l'intera attività, promuovendo nel contempo un costante processo di umanizzazione che tenga pienamente conto dei diritti dei cittadini.

Il presente documento va interpretato in chiave dinamica poiché sarà soggetto a verifica ed aggiornamenti continui, grazie anche al contributo di idee ed esperienze di chi volesse collaborare con noi a migliorare la qualità delle cure rivolte all'utenza.

## INFORMAZIONI GENERALI

---

Il **CENTRO MEDICO MEDICURE** è una struttura sanitaria polispecialistica privata *moderna* con sede a PORCIA e TREVISO **Certificata ISO 9001 per:**

Erogazione di servizi di Medicina Fisica e Riabilitativa, di Poliambulatorio e Centro Prelievi.

**ACCREDITATO** per la sede di Treviso al SSN, Sistema Sanitario Nazionale per le seguenti **branche:**

- Cardiologia
- Neurologia
- Reumatologia
- Anestesia
- Dermosifilopatia

Nasce con l'obiettivo di porre al centro della propria attività le richieste del paziente, per il suo stato di Salute, con attenzione umana e la competenza professionale necessarie a soddisfare ogni sua esigenza nel rispetto della dignità e della privacy.

Nell'erogazione di servizi e prestazioni il **CENTRO MEDICO MEDICURE** si impegna a rispettare i principi fondamentali di ogni Carta dei Servizi di struttura sanitaria:

- **UGUAGLIANZA**  
Intesa come divieto di ogni ingiustizia discriminazione per motivi di sesso, razza, lingua, religione ed opinioni politiche. Le regole riguardanti i rapporti tra utenti e servizi e l'accesso agli stessi deve essere uguali per tutti.
- **IMPARZIALITA'**  
In quanto il comportamento del Centro nei confronti dell'utente deve essere ispirato a criteri di obiettività e di giustizia
- **CONTINUITA'**  
Ovvero regolarità nell'erogazione del servizio al paziente

## INFORMAZIONI GENERALI

---

- **PARTECIPAZIONE**

Quale diritto di tutela circa la corretta erogazione del servizio, diritto di accesso alle informazioni, diritto a proporre osservazioni, suggerimenti, memorie, documenti, diritto ad esprimere la valutazione del servizio ricevuto.

- **EFFICIENZA ED EFFICACIA**

Circa la soddisfazione dei bisogni con il miglior utilizzo delle risorse disponibili.

I valori fondamentali sui quali si fonda l'attività sono:

- Soddisfacimento dei bisogni dell'utente
- Professionalità, come valore teso a garantire le prestazioni di cui l'utente necessita
- Innovazione
- Ricerca della massima efficacia ed efficienza possibili
- Rispetto della dignità del paziente, favorendo l'umanizzazione dei rapporti e la riservatezza
- Tutela della privacy, assicurando l'applicazione del D.Lgs.196/03, con particolare riferimento al trattamento dei dati sensibili
- Rispetto del tempo dell'utente, riducendo al minimo le attese per l'accesso ai servizi
- Qualità e appropriatezza degli atti diagnostici e terapeutici

## PERCHE' SCIEGLIERCI?

1. Il paziente è la nostra priorità. La vostra salute è il nostro impegno
2. Professionalità dei medici. I nostri collaboratori costruiscono con ogni paziente un rapporto di fiducia che ci permette di proporre il percorso di cura più adeguato alle sue esigenze.
3. Qualità dei servizi, con strumentazioni di ultima generazione. Tempi di attesa brevi, convenzioni con vari enti, pubblici e privati.
4. Palestra Medica Specialistica per riabilitazione pre e post intervento, riabilitazione ortopedica, neurologica e polmonare

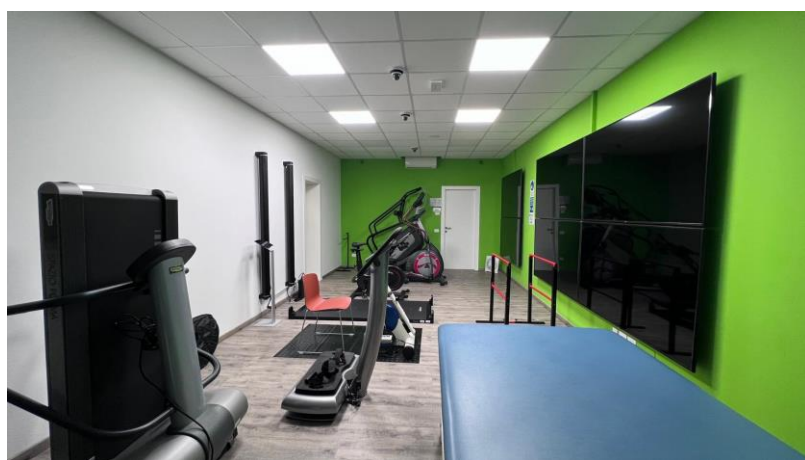
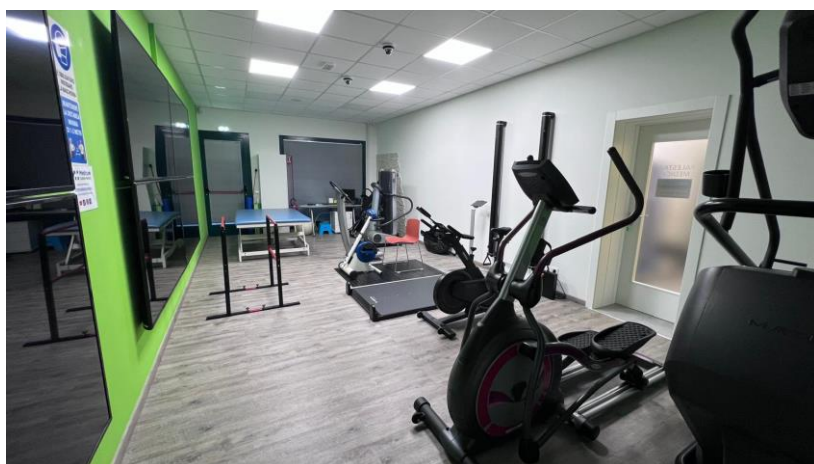

Le prestazioni erogate dalla Struttura Sanitaria Polispecialistica **CENTRO MEDICO MEDICURE** sono:

### **MEDICINA DELLO SPORT di primo livello**

Il ***CENTRO MEDICO MEDICURE*** è dotato di un ambulatorio di Medicina dello Sport che esegue visite mediche per il conseguimento del certificato di idoneità allo sport agonistico ed all'attività sportiva non agonistica.

Per tutti coloro che intendono svolgere l'attività sportiva **AGONISTICA**, la visita comprende:

- Anamnesi da parte del medico
- ECG elettrocardiogramma
- Tracciato ECG di recupero a fine sforzo
- Monitoraggio ECG durante lo sforzo
- Spirometria
- Controllo del visus
- Esame delle urine



### **NON agonistico:**

- ECG a riposo
- Anamnesi da parte del medico



## **CARDIOLOGIA**

Al **CENTRO MEDICO MEDICURE** è presente un ambulatorio di **CARDIOLOGIA** che oltre alla visita specialistica con ECG offre una serie di esami che aiutano a rilevare il rischio cardiovascolare:

- ECOCARDIOGRAMMA
- TEST DA SFORZO
- SCREENING CARDIOLOGICO (visita con ECG, ecocardiogramma ed esami di laboratorio)



Il Medico Cardiologo durante la visita eseguirà un esame obiettivo e un'anamnesi del paziente, in un ambiente tranquillo e confortevole, spiegando quanto riscontrato e rispondendo alle domande del paziente.

## **CARDIOLOGIA PEDIATRICA**

La cardiologia pediatrica si occupa della diagnosi e terapia delle cardiopatie in età pediatrica.

La maggior parte delle cardiopatie riscontrabili in età infantile sono cardiopatie congenite, malformazioni anche frequenti, talvolta di gravità notevole e particolarmente insidiose negli aspetti diagnostici.



Il nostro cardiologo, esperto in cardiologia pediatrica, esegue visite cardiologiche ed ecocardiogramma.

## MEDICINA INTERNA

L'internista è uno specialista che esegue un inquadramento completo generale dello stato di salute della persona attraverso un'accurata anamnesi ed una visita approfondita, anche con l'aiuto dell'ecografo.

Lo specialista non si sofferma su un singolo sintomo od organo, analizza tutti i sintomi e patologie di cui il paziente soffre. Le principali patologie che si possono indagare sono:

gastrointestinali, cardiovascolari, infezioni, disturbi metabolici, ormonali, immunitari, patologie del sangue, dei reni, del fegato, polmoni e altro



## DERMATOLOGIA

La dermosifilopatia è un ramo della medicina che studia le malattie veneree e cutanee.

La pelle costituisce l'organo più esteso del corpo e ovviamente il più visibile.

Sebbene alcune malattie dermatologiche riguardino esclusivamente la pelle, molte altre sono la manifestazione di un disturbo sistemico ovvero che interessa diversi tessuti o organi del corpo.

Di conseguenza la formazione del dermatologo deve comprendere studi molto estesi quali reumatologia, immunologia, neurologia, infettivologia ed endocrinologia.

È stato accertato anche il riscontro di correlazioni tra patologie della pelle con aspetti emotivi e/o da condizioni di stress.

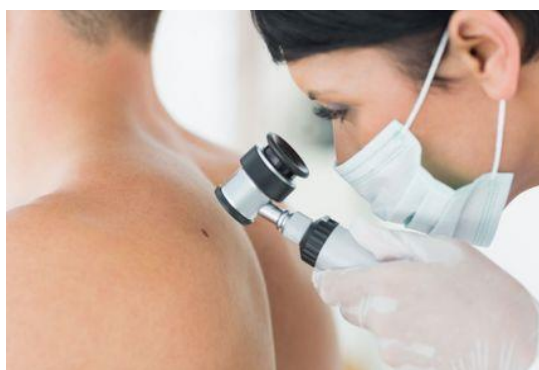



## ORTOPEDIA E TRAUMATOLOGIA

L'ortopedia è la disciplina medica che si occupa di studiare l'apparato locomotore e in particolare della diagnosi dei problemi che interessano il sistema muscolo-scheletrico (ossa, articolazioni, legamenti, tendini, muscoli e nervi), la traumatologia si occupa degli effetti lesivi conseguenti ad eventi traumatici che comportano un danno.



Al **CENTRO MEDICO MEDICURE** visitano medici ortopedici che, oltre ad eseguire visite specialistiche di valutazione ed eventuali infiltrazioni, si confrontano con l'equipe di fisioterapisti per un percorso riabilitativo personalizzato, per il paziente che deve sottoporsi a riabilitazione o rieducazione fisioterapica.

### PRESSO IL CENTRO MEDICO MEDICURE SI ESEGUONO INTERVENTI ORTOPEDICI IN

#### DAY SURGERY IN ANESTESIA LOCALE, PRESSO LA SEDE DI PORCIA

- **Alluce Valgo**
- **Dita a Martello**
- **Spina Calcaneare o Sperone**
- **Alluce Rigido**
- **Metatarsalgia al piede**
- **Alluce rigido**
- **Fascite plantare**
- **Fibromatosi Plantare**
- **Tunnel Carpale**
- **Dito a Scatto**
- **Epicondiliti**
- **Tendiniti**
- **E molto altro..**



## MEDICINA RIGENERATIVA PRP

La Medicina rigenerativa è una disciplina che viene attualmente utilizzata in ortopedia: partendo dalla possibilità di rigenerare i tessuti danneggiati con cellule prelevate dal paziente che vengono filtrate ed iniettate direttamente nella zona interessata. Il trattamento riesce in molti casi ad allontanare nel tempo chirurgie maggiormente invasive o rendere più sopportabili i sintomi di patologie non trattabili.



## UROLOGIA

L'urologo è un medico chirurgo specializzato nella diagnosi e nel trattamento delle malattie dell'apparato urinario.

Oltre alla visita specialistica, si eseguono:

- ecografie addome inferiore - prostata
- ecografia testicoli
- ecografia trans - rettale.



## REUMATOLOGIA

Il servizio di Reumatologia del **CENTRO MEDICO MEDICURE** si occupa della diagnosi e terapia di patologie articolari, muscolari, ossee e di malattie sistematiche autoimmuni come ad esempio artrite reumatoide, connettiviti metaboliche dello scheletro, osteoporosi, sindrome fibromialgica e altre malattie.



## FISIOTERAPIA, RIABILITAZIONE SPECIALISTICA ADULTI e BAMBINI

### Equipe del Dr. Jean Claude VIXAMAR

La fisioterapia si occupa della cura e riabilitazione dei pazienti affetti da patologie, dolori, traumi da incidenti, post intervento chirurgico e molto altro.

Il servizio di fisioterapia e riabilitazione si occupa di:

- Valutazione e diagnosi fisioterapica
- Rieducazione funzionale post-traumatica
- Rieducazione funzionale post – operatoria
- Riabilitazione post intervento alla mammella
- Rieducazione posturale
- Riabilitazione viscerale
- Riabilitazione uro – ginecologica
- Riabilitazione perineale e incontinenza urinaria
  
- Riabilitazione neuromotoria
- Fisioterapia specialistica per patologie neurologiche ed Alzheimer
  
- Riabilitazione bambini autistici
- Osteopatia e manipolazioni
- Massoterapia Globale
- Terapia manuale mio-fasciale
- Ginnastica medica
- Linfodrenaggio manuale
- Rieducazione respiratoria
- Bendaggio funzionale
- Riabilitazione Pavimento Pelvico
- Full Osmosis



## PALESTRA SPECIALISTICA

Al **CENTRO MEDICO MEDICURE** trovate una **Palestra Specialistica** dedicata interamente alla riabilitazione funzionale con attrezzature tecnologiche uniche, in quanto integrate con sistemi informatici di tecnologia avanzata.

La palestra è utilizzata per fisioterapia e riabilitazione in ambito ortopedico, reumatologico, neurologico, cardiologico e respiratorio.

I pazienti sono seguiti costantemente dall'equipe del Dr. Jean Claude VIXAMAR.

## LOGOPEDIA PEDIATRICA E ADULTI

La logopedia si occupa di studio, valutazione e cura delle patologie e disturbi della voce, del linguaggio, della comunicazione, della deglutizione e dei disturbi cognitivi connessi.

Il logopedista tratta patologie e disturbi inerenti all'età evolutiva e adulta.

Nel bambino il logopedista interviene in tutte le fasi dell'apprendimento del linguaggio a partire dalla lallazione, fino all'ampliamento della frase passando per la lettura, la scrittura, la deglutizione.

Nell'adulto invece interviene per diversi problemi:

- **Voce** - problemi della voce - disfonie
- **Parola** - dovute a conseguenze del sistema nervoso quali ictus, traumi, patologie degenerative ecc..
- **Fluenza del linguaggio** - rieducazione dei disturbi del flusso verbale, vari tipi di balbuzie
- **Pronuncia** – dislalie - migliorare i difetti di pronuncia
- **Deglutizione** - si occupa del recupero della funzione danneggiata a causa di ictus, malattie degenerative ecc..

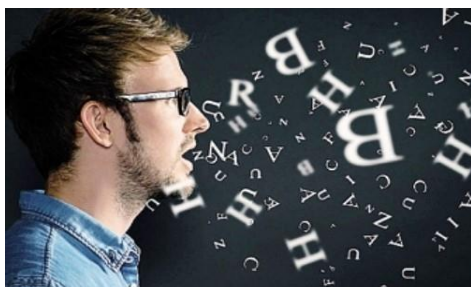

## NEUROLOGIA

La neurologia studia funzionamento, disfunzioni e patologie del sistema nervoso centrale e periferico, malattie come cefalea ed emicrania, demenze senili, Alzheimer, ictus cerebrali, nevralgie ed algie facciali. Presso il **CENTRO MEDICO MEDICURE** il neurologo eseguirà un esame obiettivo e un'attenta anamnesi del paziente in un ambiente tranquillo.



## GINECOLOGIA – OSTETRICIA

Il servizio di ginecologia che il **CENTRO MEDICO MEDICURE** offre, accompagna le pazienti dall'età adolescenziale a quella senile seguendo i cambiamenti del corpo di ogni donna.

I nostri medici eseguono visite specialistiche per la prevenzione e cura delle patologie dell'apparato genitale femminile, consulenze ginecologiche ed ostetriche.

Si eseguono

- Ecografie transvaginali e pelviche
- Visite ginecologiche
- Pap-test
- HPV Test (papilloma virus)
- Inserimento e rimozione IUD
- Inserimento e rimozione Pessario
- Visite Ostetriche con ecografia
- Consulenza ginecologica
- Consulenza per sterilità di coppia
- Consulenza Sessuologica
- Riabilitazione Pavimento Pelvico

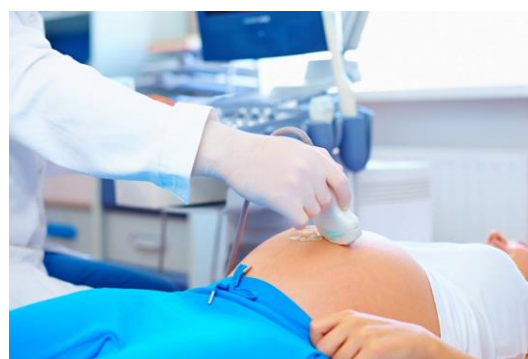

## RIABILITAZIONE PAVIMENTO PELVICO

**VAGY COMBI è un trattamento per DISFUNZIONI del PAVIMENTO PELVICO** è indicato per:

- Incontinenza urinaria e fecale
- Prolasso uro-genitale di grado lieve
- Difficoltà nei rapporti sessuali
- Profilassi post partum
- Vaginismo da ipertono del pavimento pelvico
- Sindrome uro-genitale atrofica
- Cicatrici dolorose post partum - episiotomia - lacerazioni di III° e IV° grado
- Pazienti sottoposte a chemioterapia
- Vulvodinia



## AGOPUNTURA

È una metodica terapeutica che consiste nell' infissione di un certo numero di sottilissimi aghi metallici sterili monouso in determinati punti cutanei e nella stimolazione delle zone interessate.

L'uso dell'agopuntura è risultato molto efficace nel trattamento delle seguenti patologie:

- Dell'apparato muscolo – scheletrico
- ostetrico-ginecologiche
- neurologiche
- cardiocircolatorie
- psicosomatiche
- gastroenterologiche
- dermatologiche
- otorinolaringoiatriche
- cefalee ed emicranie



## SCREENING SENOLOGICO

Presso il nostro Centro si eseguono visite senologiche con ecografia mammaria dai 20 anni in poi per escludere noduli che si possono formare anche in età giovanile.

Dai 40 anni è consigliato eseguire la mammografia, un esame strumentale che consente di identificare precocemente i tumori della mammella in quanto è in grado di individuare i noduli anche di piccole dimensioni non ancora percepibili al tatto.



Il Nostro **Check-up Donna over 40** consiste nell'esecuzione della mammografia, ecografia mammaria, visita ginecologica con ecografia e pap-test, esami di laboratorio e densitometria ossea. La prevenzione per una donna è fondamentale per ridurre al minimo l'incidenza di alcune patologie e controlli periodici del proprio stato di salute sono gli strumenti per la prevenzione.

## PERCORSO DONNA

E' un percorso dedicato e mirato alle donne OVER 40 dove verranno effettuati una serie di esami per la prevenzione delle problematiche specifiche femminili

- Visita ginecologica con ecografia
- Pap- test
- Mammografia ed ecografia
- Densitometria ossea (DEXA)
- Esami di laboratorio



## TERAPIA DEL DOLORE

Ricorrere alla Terapia del dolore, per chi soffre di **dolore cronico**, può essere molto importante per alleviare le sofferenze che si patiscono costantemente ed ininterrottamente a causa del persistere di una sintomatologia dolorosa quando essa non risulta più collegata e/o persista anche dopo la guarigione del paziente.

### I nostri servizi:

- Visita Specialistica
- Lavaggio peridurale
- Infiltrazione faccetta articolare, periarticolare intrarticolare, trigger point, cicatrici dolorose
- Blocco anestetico troncare, nervo periferico, sfenopalatino
- Somministrazione peridurale singola o continua
- Controllo catetere peridurale
- Mesoterapia
- Agopuntura
- Manipolazioni Vertebrali
- Massoterapia
- Fangoterapia
- Elettroidroporazione con VAGY COMBI
- Infiltrazioni spinali con rx guidate

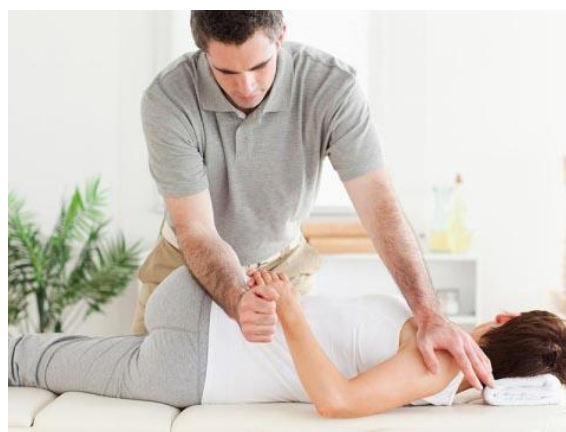

## PSICOLOGIA e SERVIZIO DEMENZA SENILE

La psicologia è la scienza che studia il comportamento umano che cerca di comprendere ed interpretare i processi mentali, affettivi e relazionali che lo determinano.

I nostri medici visitano in un ambiente tranquillo e confortevole dove il paziente si possa sentire a proprio agio.





## INALATORI TERMALI (nell'ambulatorio di TREVISO)

Nel nostro Centro di Treviso sono a disposizione degli inalatori termali per le cure inalatorie.

Le principali malattie delle vie respiratorie alte e polmonari che traggono beneficio da un ciclo di terapia sono:

- Rinopatie
- Sinusiti acute e croniche
- Bronchiti
- Faringolaringiti
- Ipertrofia tonsillare
- Ipertrofia adenoidea
- Otitis



Il ciclo di terapie termali viene prescritto dopo un'attenta ed accurata visita con il nostro specialista che saprà indicare la tipologia e il numero delle sedute necessarie per la patologia del paziente.

## OTORINOLARINGOIATRA

La visita otorinolaringoiatrica è l'esame specialistico che ha l'obiettivo di individuare eventuali

patologie a carico di orecchie, naso, gola e altre strutture che appartengono al distretto testa-collo che, pur ben distinti l'uno dall'altro, sono spesso funzionalmente correlati e possono presentare patologie associate come infiammazioni, infezioni e tumori.



## MEDICINA ESTETICA CON AMBULATORIO CHIRURGICO (PORCIA)

La Medicina Estetica si occupa di migliorare la qualità e il benessere psico-fisico di chi vive un disagio per un inestetismo, è anche un programma di prevenzione, terapia dell'invecchiamento generale e cutaneo.

Si occupa della correzione degli inestetismi dell'intero organismo.

### I nostri servizi:

- Visita specialistica
- Peeling
- Filler: labbra – guance - viso - riempitivo  
Rivitalizzante - décolté
- Botox
- Biorivitalizzazione
- Trattamento dell'iperidrosi
- Trattamento acne
- Trattamento cicatrici
- Luce pulsata
- Trattamento cellulite
- Trattamento macchie
- Trattamento smagliature anche da gravidanza o dimagrimento
- Liposcultura addome - glutei - cosce - seno
- Trattamento macchie
- Trattamento couperose
- Alopecia



In base alla visita il medico propone il trattamento più appropriato per il paziente.

## ENDOCRINOLOGIA

L'endocrinologia si occupa dello studio delle ghiandole a secrezione interna e degli ormoni in relazione alla loro natura, produzione e azione.

L'endocrinologo si occupa di diagnosticare e trattare i disturbi che colpiscono le ghiandole a secrezione interna presenti nell'organismo umano e le patologie che da questi possono derivare.

Le patologie trattate dall'endocrinologo sono:

- Diabete
- Malattie della Tiroide
- Osteoporosi e fragilità ossea
- Tumori delle ghiandole endocrine
- Menopausa



## ANDROLOGO

L'andrologo si occupa dei problemi di salute tipicamente maschili concentrando l'attenzione soprattutto sui disturbi dell'apparato genitale, dalle disfunzioni alle malformazioni passando per infezioni, tumori e altre malattie.

Le patologie trattate dall'andrologo sono:

- Disfunzione erettile
- Eiaculazione precoce
- Infertilità maschile
- Infezioni genitali maschili
- Tumori ai testicoli
- Ipertrofia prostatica

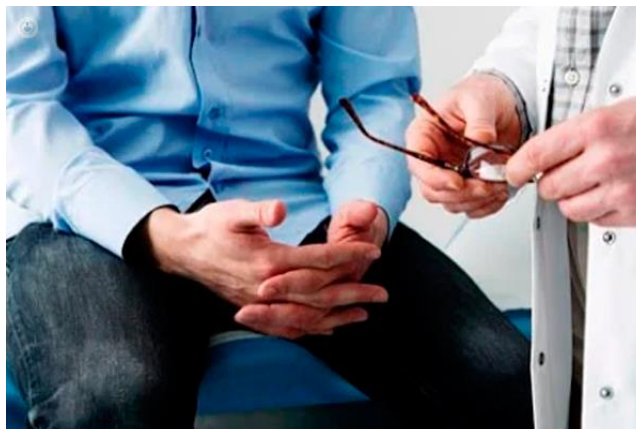

## PROCTOLOGO

Il proctologo si occupa di studiare le patologie dei seguenti organi: colon, retto, ano.

Tratta le seguenti patologie:

- Emorroidi
- Colite
- Morbo di Chron
- Diverticolite
- Ragadi e fistole anali
- Prolasso rettale
- Stipsi
- Polipi
- Condilomi

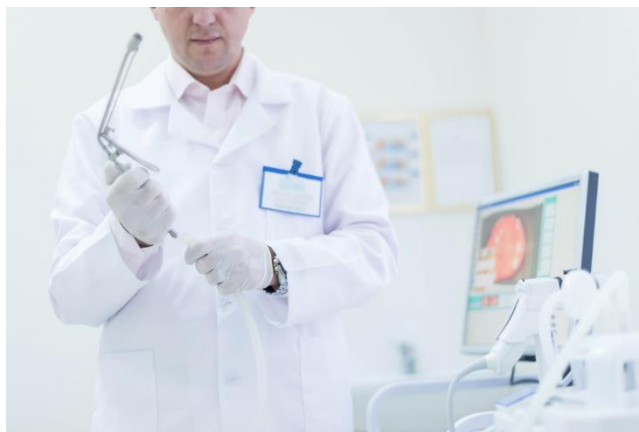

## ORTOTTICO per ADULTI e BAMBINI

L'ortottista si occupa della prevenzione, valutazione e riabilitazione dei disturbi motori, sensoriali e innervazionali della visione. In età pediatrica la nostra dottoressa si occupa della valutazione e riabilitazione visiva di strabismo, ambliopia, ipovisione, sintomatologia da affaticamento visivo, disturbi visuo-posturali. Nell'adulto l'ortottista tratta e riabilita la diplopia (visione doppia) che può verificarsi in caso di strabismo scompensato, paralisi oculari, traumi, fratture orbitarie, patologie endocrinologiche, ictus o patologie di carattere neurologico. Al **CENTRO MEDICO MEDICURE** si esegue una prima visita ortottica e poi a seguire delle sedute di esercizi ortottici in base al caso valutato.



## OCULISTA

Si eseguono visite oculistiche per:

- rinnovo patente,
- fondo oculare,
- tonometria,
- misurazione della pressione.



## **CHIRURGIA ENDOVASCOLARE e CHIRURGIA GENERALE**

La chirurgia endovascolare è una metodica mininvasiva che avviene in anestesia locale.

Si occupa del trattamento di disturbi legati al sistema vascolare.

Al **CENTRO MEDICO MEDICURE** si eseguono interventi in regime ambulatoriale che non richiedono particolari esami preoperatori e/o di assistenza anestesiológica diretta.

Si eseguono:

- Visita specialistica
- Ecodoppler arti inferiori
- Intervento di varici (sclero terapia - mini stripping-flebectomie)
- Asportazione di lesioni cutanee di tronco, arti e volto (nei, piccoli angiomi, dermatofibromi)
- Onicectomia (parziale o radicale)
- Verrucosi virale
- Piccoli lipomi sottocutanei
- Ricostruzione del lobo dell'orecchio tagliato o dilatato



## **AMBULATORIO CHIRURGICO (TREVISO)**

Presso il Centro Medico MEDICURE è presente un ambulatorio chirurgico dove si effettuano piccoli interventi quali:

- Rimozione Nevi
- Rimozione Peduncoli
- Rimozione Condilomi
- Rimozione Cisti
- Rimozione Cisti Sebacee
- Rimozione Lipomi



## OSSIGENOTERAPIA - CAMERA NORMOBARICA

La camera per Ossigenoterapia Normobarica Distrettuale della ditta OXYVIX S.R.L è l'evoluzione della Terapia Iperbarica. E' uno strumento certificato destinato alla pratica clinica e rappresenta una novità terapeutica assoluta per il trattamento delle ulcere flebostatiche e lesioni dei tessuti devitalizzati degli arti, attraverso l'apporto di ossigeno direttamente alla sede della lesione.

Nella Camera Normobarica Distrettuale si lavora introducendo solo la parte del corpo che ha bisogno del trattamento, ovvero Arti Superiori e Arti inferiori.

La concentrazione di ossigeno all'interno della camera raggiunge il 96%, 4 volte maggiore rispetto alla Camera Iperbarica.

Viene impiegata in dermatologia, chirurgia vascolare, chirurgia generale, diabetologia, ortopedia e reumatologia.

Si trattano:

- Piaghe e ulcere flebo statiche
- Piaghe in arteriopatici
- Ferite infette con flora mista
- Ferite da armi da fuoco
- Piaghe, ferite o ulcere in pazienti diabetici
- Lesioni in pazienti con terapia cortisonica,
- Lesioni ossee infette ed esposte
- Lesioni traumatiche da schiacciamento
- Trapianti cutanei a rischio per condizioni locali e generali
- Micosi ungueale
- Ustioni infette o a rischio
- Ferite operatorie in ritardo di guarigione

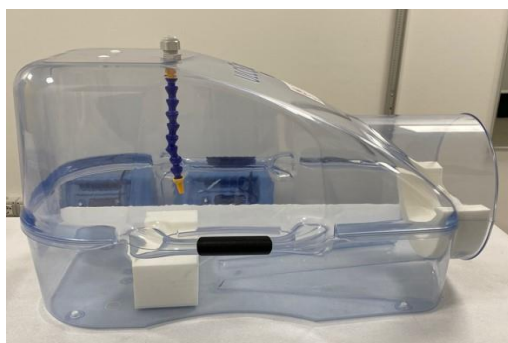

## NEFROLOGO

Il Nefrologo si occupa di malattie renali. Sono malattie che coinvolgono i reni, spesso insidiose nel loro esordio e per tale motivo sottovalutate. La visita nefrologica è utile per diagnosticare, escludere o monitorare una patologia renale. Può essere richiesta quando i risultati di analisi del sangue e delle urine manifestino valori alterati di proteinuria, azotemia e creatininemia, o per accertare la natura di sintomi come la pressione alta, dolore addominale, lombare, stanchezza, gonfiore alle caviglie e ai piedi, dolori muscolari, difficoltà di respiro, nausea, vomito, aumento del senso di sete, vertigini, sonnolenza



## OSTEOPOROSI

L'osteoporosi è una malattia dell'apparato scheletrico caratterizzata da una bassa densità minerale ossea e da una alterazione della architettura del tessuto osseo. Le ossa diventano più fragili e sono esposte ad un maggior rischio di frattura per traumi anche minimi. L'osteoporosi è più frequente nelle donne: se è risaputo che va ricercata e curata dopo la menopausa, non sempre è noto che può colpire persone più giovani che hanno avuto un tumore alla mammella oppure che soffrono di malattie intestinali, diabete, depressione, anoressia cioè patologie senza alcun apparente legame con l'apparato scheletrico.

È pertanto utile poter diagnosticare la presenza di osteoporosi prima dell'insorgenza di una frattura, nelle persone a rischio di svilupparla.

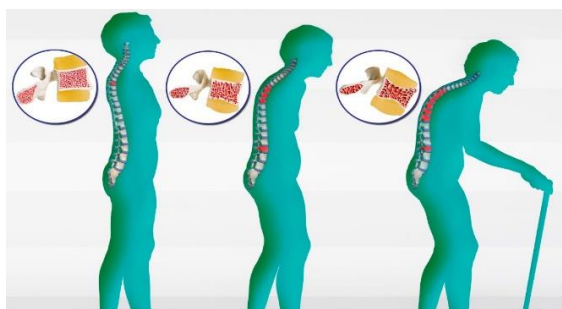

## **AMBULATORIO INFERMIERISTICO**

Il servizio infermieristico si avvale di infermieri professionali con lo scopo di rispondere a tutte le esigenze di cui l'utente ha bisogno.

Alcuni dei nostri servizi anche a domicilio:

- Medicazioni
- Iniezioni
- Flebo
- Controllo piaghe per pazienti diabetici
- Rilevazione parametri P.A e glicemia
- Prelievi
- ECG a riposo
- Lavaggi auricolari



## **PUNTO PRELIEVI**

Il punto prelievi offre la possibilità di eseguire esami ematici e di laboratorio tutti i giorni dal lunedì al venerdì tramite appuntamento dalle 07.30 alle 09.30

Per effettuare l'esame è obbligatoria la prenotazione tramite e-mail al seguente indirizzo:

**[info@medicure.it](mailto:info@medicure.it)**

oppure telefonare ai seguenti numeri:

- **0434 319095 per la sede di Porcia (Pordenone)**
- **0422 307977 per la sede di Treviso**

Tutti gli esami vengono inviati presso il laboratorio SYNLAB

È possibile scaricare i referti on line, oppure ritirandoli personalmente in struttura o con delega che verrà rilasciata al momento del prelievo.





## **PRELIEVO EMATOCHIMICO PER INTOLLERANZE ALIMENTARI**

Le intolleranze alimentari rappresentano una parte importante delle reazioni avverse del nostro organismo agli alimenti e possono causare sintomatologie croniche di difficile inquadramento.

I sintomi più comuni delle intolleranze verso gli alimenti sono rappresentati da:

- Cefalea
- Sintomi gastrointestinali
- Eruzioni cutanee
- Ritenzione idrica

I disturbi dell'apparato digerente sono:

- Difficoltà digestive
- Gas intestinale
- Dolori
- Stipsi e diarrea



## **NUTRIZIONISTA**

Il nutrizionista è una figura che si occupa del rapporto tra alimentazione, nutrizione e stato di benessere psicofisico della persona

Il nostro nutrizionista prima esegue una visita conoscitiva, poi i test BIA e PPG che consentono di evidenziare la deviazione della normale composizione corporea in termini di massa magra, muscolare, ossea ed organi.

Questi dati ci consentono di ottimizzare le risorse alimentari e di modulare il sistema nervoso autonomo.



In base a questi valori il medico prepara uno schema alimentare adeguato al paziente.

## NUOVO CENTRO RADIOLOGICO A PORCIA

### DIAGNOSTICA PER IMMAGINI

Al **CENTRO MEDICO MEDICURE** si eseguono:

- **RISONANZA MAGNETICA RMN** di ultima generazione con Intelligenza Artificiale. Esecuzione degli esami più veloce, adatta a pazienti claustrofobici avendo il foro d'entrata più ampio del 30% rispetto ai macchinari tradizionali.



- **TAC** di ultima generazione con Intelligenza Artificiale.

- **DEXA** – Densitometria Ossea – di ultima generazione. Valuta le fratture vertebrali, visualizza le potenziali fratture incomplete del femore, valuta la composizione corporea e visualizza anche una eventuale placca calcificata nell'aorta addominale, che può essere un indicatore significativo di malattie cardiache e ictus.

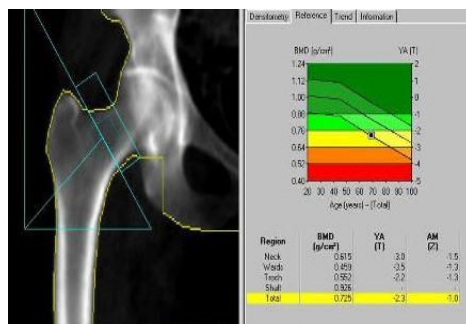

- **RX** Scheletrica di ultima generazione



- **MAMMOGRAFIA con TOMOSINTESI** per la prevenzione del tumore alla mammella. Con questo esame si riesce a notare la presenza di noduli, micro calcificazioni, distorsioni strutturali e altre anomalie nella mammella.



Si eseguono le seguenti **ECOGRAFIE**:

- Addome superiore – inferiore
- eco addome completo
- Tiroide – capo collo – ghiandole salivari
- Osteoarticolari – Muscolotendinee
- Cute - Tessuto sottocutaneo
- Mammarie
- Trans-vaginale
- Pelvica
- Prostatica
- Trans-rettale
- Ecocardiogramma



Si eseguono **ECOCOLORDOPPLER** di:

- Tronchi Sovra Aortici TSA
- Arti inferiori venoso e arterioso
- Arti superiori venoso e arterioso
- Aorta Addominale



Il **CENTRO MEDICO MEDICURE** offre **PACCHETTI DI SCREENING** e **CHECK-UP** mirati e personalizzati:

- **Screening CARDIOLOGICO:**

1° livello (visita cardiologica con ECG, esami di laboratorio)

2° livello (visita cardiologica con ECG, ecografia cardiaca, esami di laboratorio)



- **Screening VASCOLARE**

Ecocolordoppler:

- Tronchi Sovra Aortici,
- Arti inferiori.



- **CHECK-UP TIROIDEO:**

- Visita endocrinologica
- Ecografia tiroide
- Esami di laboratorio



- **CHECK-UP UOMO UNDER E OVER 40**

- Visita andrologica
- ecografia prostatica
- esami di laboratorio

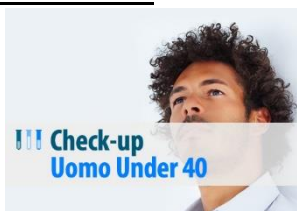

• **PERCORSO DONNA UNDER 40**

- Visita ginecologica
- Ecografia trans - vaginale
- pap-test,
- ecografia mammaria
- esami di laboratorio



• **PERCORSO DONNA OVER 40**

- Visita ginecologica
- Ecografia trans - vaginale
- pap-test
- mammografia ed ecografia mammaria
- esami di laboratorio
- densitometria ossea



• **CHECK-UP INTERNISTICO**

- Visita internistica
- ecografia addominale
- esami di laboratorio



• **CHECK-UP ECOGRAFICO**

Uomo: Ecografia capo collo, tiroide, ghiandole salivari- ecografia addome completo

Donna: Ecografia capo collo, tiroide, ghiandole salivari- ecografia addome completo  
ecografia mammaria



## **ORARIO DI APERTURA**

---

L'orario di apertura del **CENTRO MEDICO MEDICURE** al pubblico è il seguente:

dal lunedì al venerdì dalle 07.30 alle 12.30 dalle 14.00 alle 19.30.

Il sabato dalle 08.00 alle 13.00.

Le prestazioni sono tutte erogate con orari personalizzati e su appuntamento previa prenotazione ai seguenti numeri:



### **sede di PORCIA**

via Correr 41

33080 Porcia

Tel: 0434 319095

Dir. Sanitario:

Dott. Francesco Martinello

### **sede di TREVISO**

Viale Della Repubblica 205

33100 Treviso

Tel: 0422 307977

Dir. Sanitario:

Dott. Antonino Napoli

Email: [info@medicure.it](mailto:info@medicure.it)

Sito: [medicure.it](http://medicure.it)

**NUMERO VERDE 800-705022**



Il **CENTRO MEDICO MEDICURE** opera per la tutela della salute come diritto fondamentale dell'individuo nel rispetto della dignità e della libertà della persona umana, garantendo:

- rispetto dei principi fondamentali di eguaglianza, imparzialità, continuità, efficacia ed efficienza.  
Ad ogni paziente è garantita parità di trattamento a parità di bisogno;
- qualità e appropriatezza degli atti diagnostici e terapeutici;
- rispetto dell'orario dato al momento della prenotazione, salvo imprevisti da comunicare tempestivamente al paziente;
- tutela della privacy assicurando l'applicazione del D. Lgs. 196/03, con particolare riferimento al trattamento dei dati sensibili.  
Tutto il personale medico e amministrativo è tenuto al segreto professionale;
- servizio di assistenza sanitaria ad alto livello sia in termini sanitari che organizzativi, attraverso il coinvolgimento del personale amministrativo e medico delle nostre strutture;
- tecnologie e professionalità all'avanguardia e costantemente aggiornato;
- sicurezza e igiene degli ambienti.

Il Poliambulatorio opera in conformità con il D.Lgs.81/08 sulla sicurezza sul lavoro.

La qualità e la funzionalità delle apparecchiature e strumenti sono costantemente monitorate e controllate con interventi di manutenzione.

## PROCEDURE DI TUTELA E VERIFICA

---

### LA VOSTRA OPINIONE È IMPORTANTE

La soddisfazione dei nostri utenti e il miglioramento continuo della qualità rappresentano le nostre priorità.

Il **CENTRO MEDICO MEDICURE** garantisce la funzione di tutela nei confronti dell'utente attraverso la possibilità di sporgere reclami su disservizi insorti prima, durante, e dopo l'erogazione del servizio; le segnalazioni saranno utili per conoscere e capire problemi esistenti e per prevedere possibili interventi di miglioramento del servizio erogato.

L'utente/cliente può presentare reclamo attraverso le seguenti modalità:

- compilazione e sottoscrizione dell'apposito modulo predisposto che può essere richiesto in segreteria;
- lettera in carta semplice indirizzata e inviata alla Direzione o consegnata brevi mani in segreteria;
- segnalazione telefonica;
- invio tramite email al seguente indirizzo: [info@medicure.it](mailto:info@medicure.it)

La Direzione provvederà a dare risposta immediata a quelle segnalazioni che necessitano di subitanea risoluzione; negli altri casi avvierà un'indagine con i responsabili dei Servizi interessati e fornirà al reclamante una risposta entro 3 giorni.



CONVENZIONI

